

TODAS LAS MEDIDAS SE VERIFICAN EN OBRA

SUPERIOR TRIBUNAL DE JUSTICIA DE LA PROVINCIA DE ENTRE RÍOS - DIRECCION DE ARQUITECTURA JUDICIAL

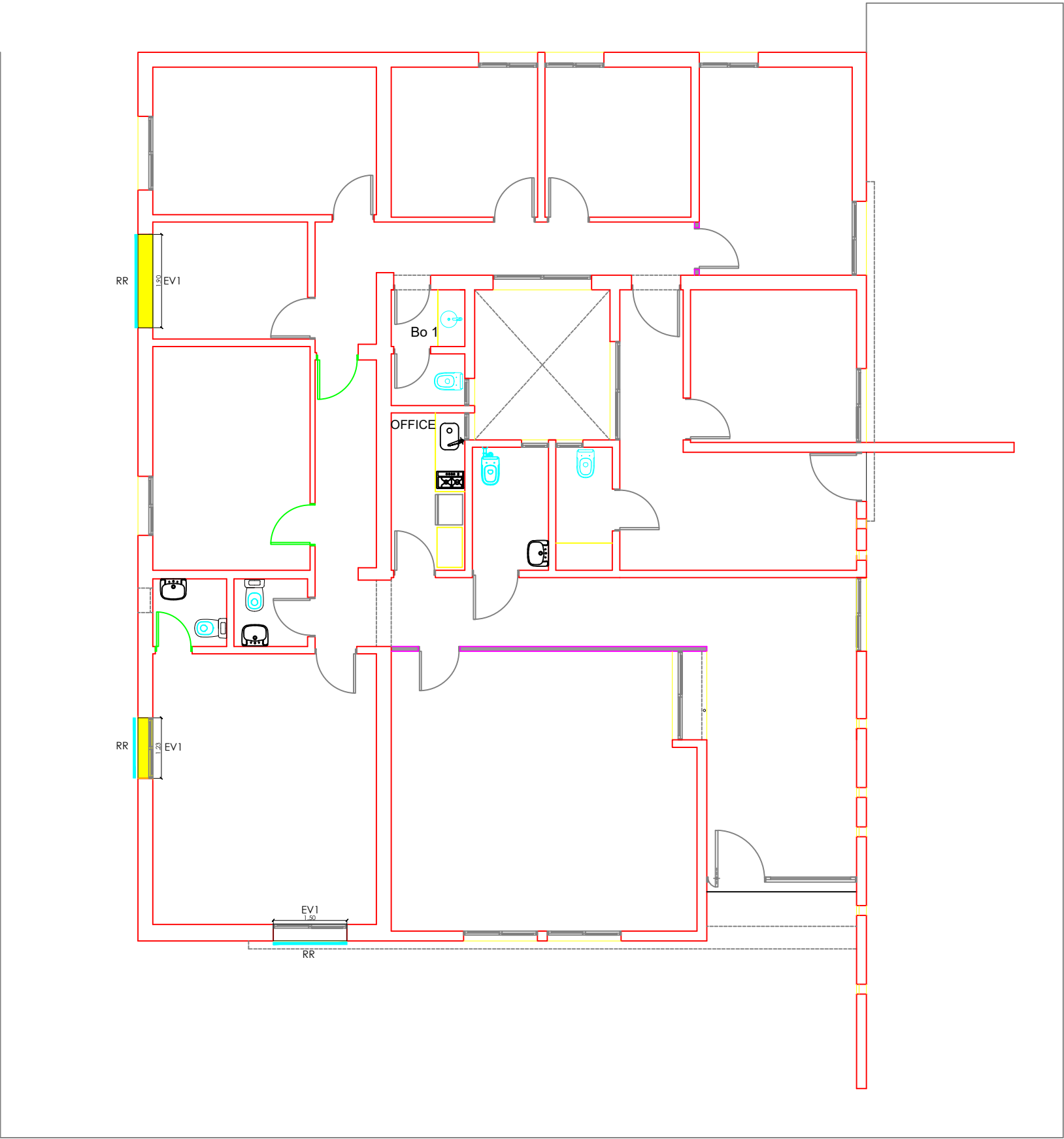

OBRA: ADECUACION SALA DE AUDIENCIAS -CAMBIO DE VENTANAS - JDO.EJECUCION DE PENAS - PARANÁ.-	UBICACION: STO. DOMINGUEZ N° 195.-	LOCALIDAD: PARANÁ.-	DEPTO: PARANÁ.-	1
PLANO: PLANTA SECTORES A INTERVENIR .-	PROYECTO: DIRECC. DE ARQUITECTURA JUDICIAL	FECHA: ABRIL DE 2026.-	ESCALA : S/E	



- REFERENCIAS:
- EXTRACCION DE VENTANAS EXISTENTES.
 - EXTRACCION DE REJAS .

TODAS LAS MEDIDAS SE VERIFICAN EN OBRA

SUPERIOR TRIBUNAL DE JUSTICIA DE LA PROVINCIA DE ENTRE RÍOS - DIRECCION DE ARQUITECTURA JUDICIAL



OBRA: ADECUACION SALA DE AUDIENCIAS -CAMBIO DE VENTANAS - JDO.EJECUCION DE PENAS - PARANÁ.-	UBICACION: STO. DOMINGUEZ Nº 195.-	LOCALIDAD: PARANÁ.-	DEPTO: PARANÁ.-	2
PLANO: PLANTA DEMOLICIONES Y EXTRACCIONES .-	PROYECTO: DIRECC. DE ARQUITECTURA JUDICIAL	FECHA: MARZO DE 2026.-	ESCALA : S/E	

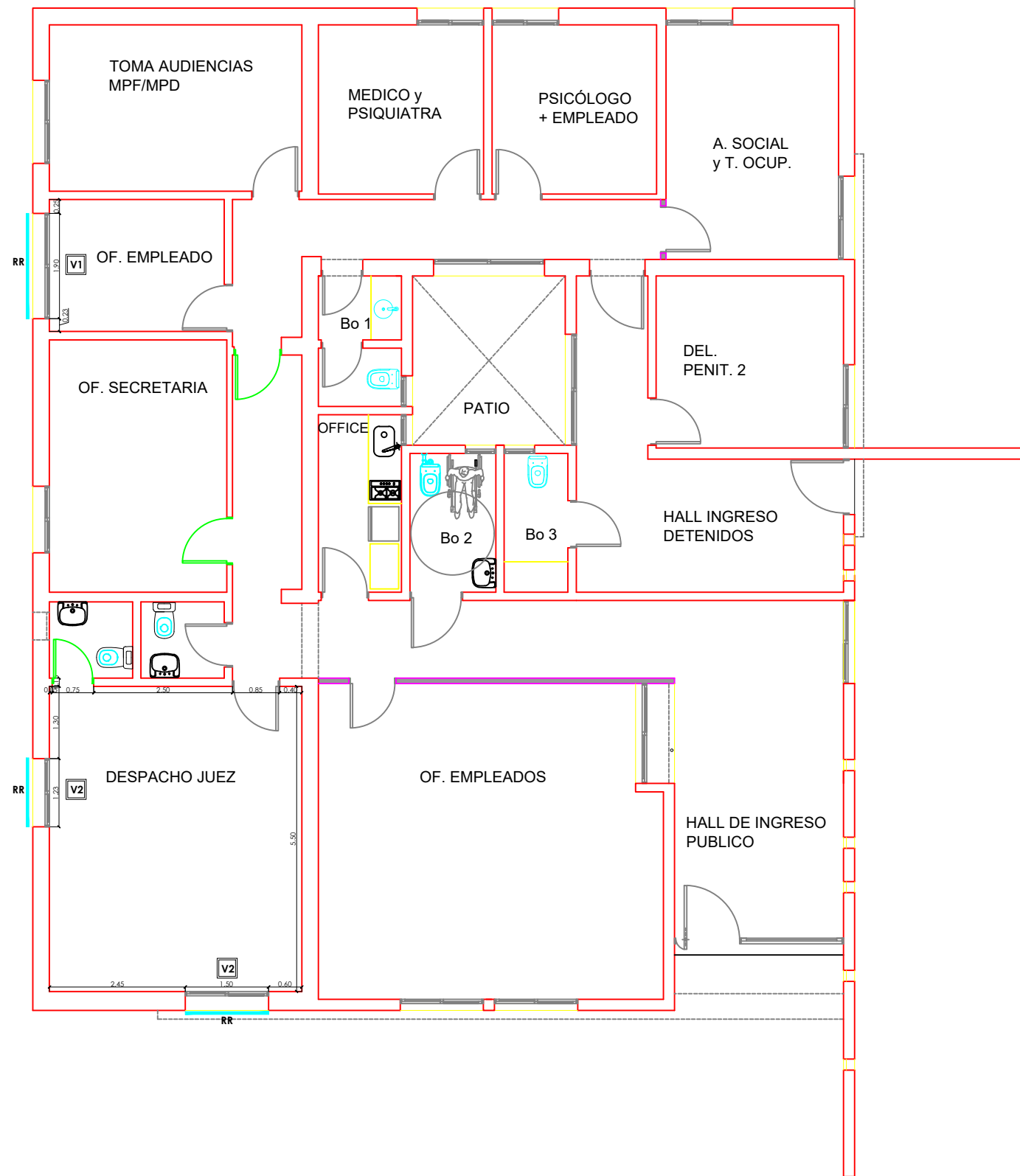

REFERENCIAS:

V1 PROVISIÓN Y COLOCACIÓN DE VENTANA DE DOS HOJAS
CORREDIZAS, DE ALUMINIO.
MEDIDAS: 1,90 x 1,20 m.(verificar)
CANTIDAD: 1 (UNA).

V2 PROVISIÓN Y COLOCACIÓN DE VENTANA DE DOS HOJA
CORREDIZA, DE ALUMINIO CON DVH.
MEDIDAS: 1,50/1,20 x 1,20 m.(verificar)
CANTIDAD: 2 (DOS).

RR RECOLOCACIÓN DE REJAS.

TODAS LAS MEDIDAS SE VERIFICAN EN OBRA

SUPERIOR TRIBUNAL DE JUSTICIA DE LA PROVINCIA DE ENTRE RÍOS - DIRECCION DE ARQUITECTURA JUDICIAL



OBRA: ADECUACION SALA DE AUDIENCIAS -CAMBIO DE VENTANAS - JDO.EJECUCION DE PENAS - PARANÁ.-

UBICACION: STO. DOMINGUEZ Nº 195.-

LOCALIDAD: PARANÁ.-

DEPTO: PARANÁ.-

PLANO: PLANTA CARPINTERIAS .-

PROYECTO: DIRECC. DE ARQUITECTURA JUDICIAL

FECHA: MARZO DE 2026.-

ESCALA : S/E

REFERENCIAS:

- PROVISIÓN Y COLOCACION DE PINTURA AL LATEX PARA INTERIORES.
- PROVISIÓN Y COLOCACION DE ESMALTE SINTETICO.

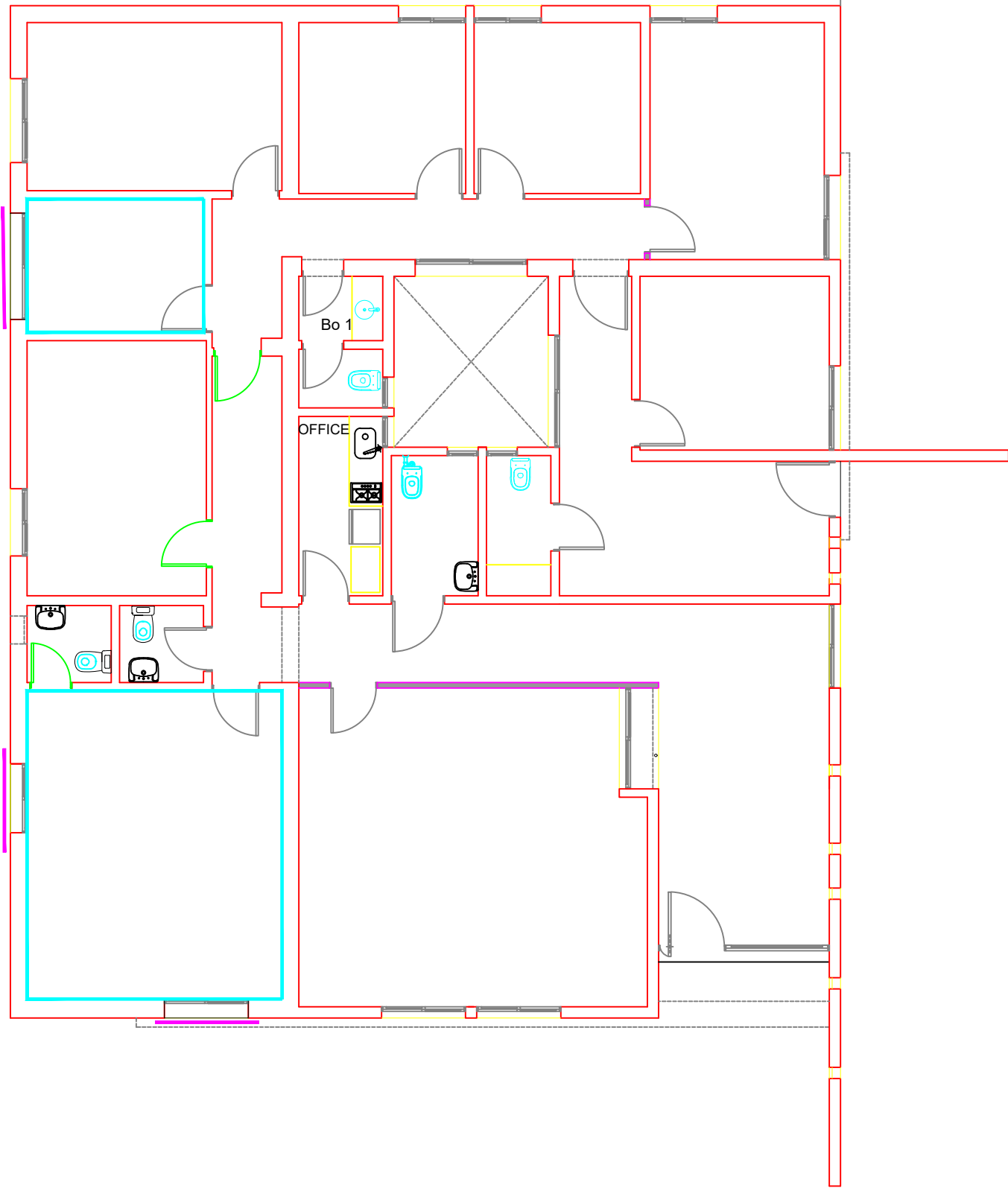

TODAS LAS MEDIDAS SE VERIFICAN EN OBRA

SUPERIOR TRIBUNAL DE JUSTICIA DE LA PROVINCIA DE ENTRE RÍOS - DIRECCION DE ARQUITECTURA JUDICIAL



OBRA: ADECUACION SALA DE AUDIENCIAS -CAMBIO DE VENTANAS - JDO.EJECUCION DE PENAS - PARANÁ.-	UBICACION: STO. DOMINGUEZ N° 195.-	LOCALIDAD: PARANÁ.-	DEPTO: PARANÁ.-	4
PLANO: PLANTA PINTURAS .-	PROYECTO: DIRECC. DE ARQUITECTURA JUDICIAL	FECHA: JULIO DE 2026.-	ESCALA : S/E	

	Tipo: Corrediza	Cant: 1 Cant: 1
	Ubicación: SALA DE AUDIENCIA	Izq.: Der.:

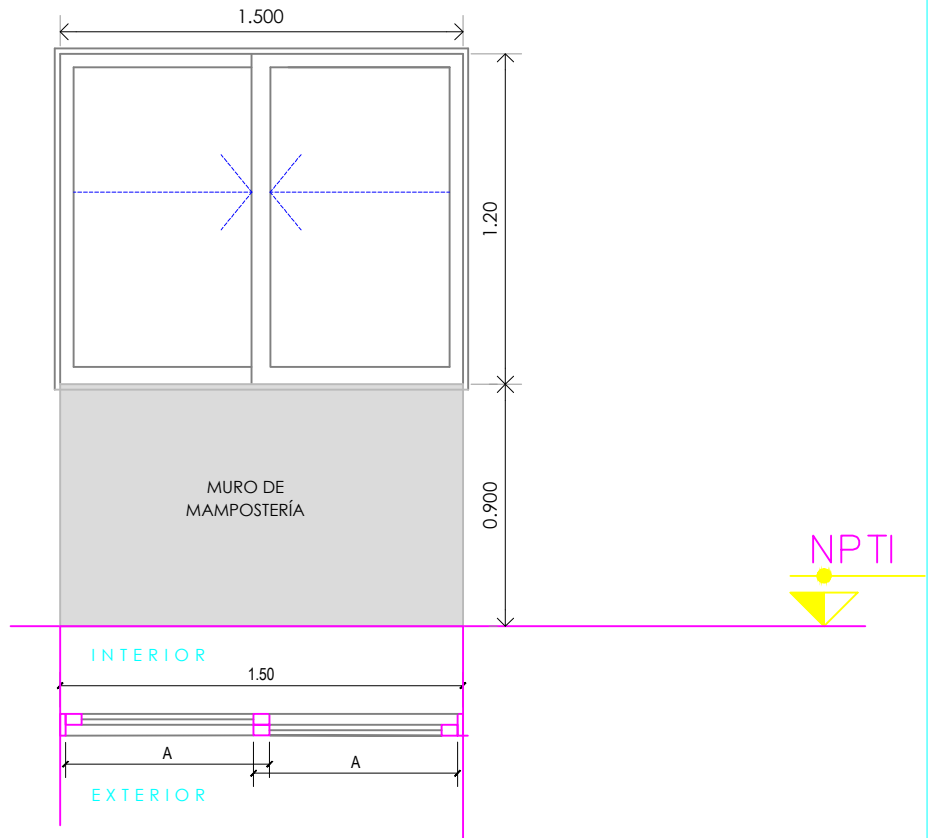

FORMA DE ABRIR:	Corrediza
PREMARCO :	Premarco de Aluminio
MARCO :	Aluminio pesado tipo ALUAR linea MODENA o superior c/contramarcos
VIDRIO:	Doble vidrio hermetico con sistema DVH
SISTEMA DE CIERRE:	Cerradura seguridad interior
PINTURA:	Color aluminio blanco
OBSERVACIONES:	TODAS LAS MEDIDAS SE VERIFICARAN EN OBRA - 1 ventana de 1.50 y 1 de 1.20

	Tipo: Corrediza	Cant: 1
	Ubicación: OFICINA	Izq.: Der.:

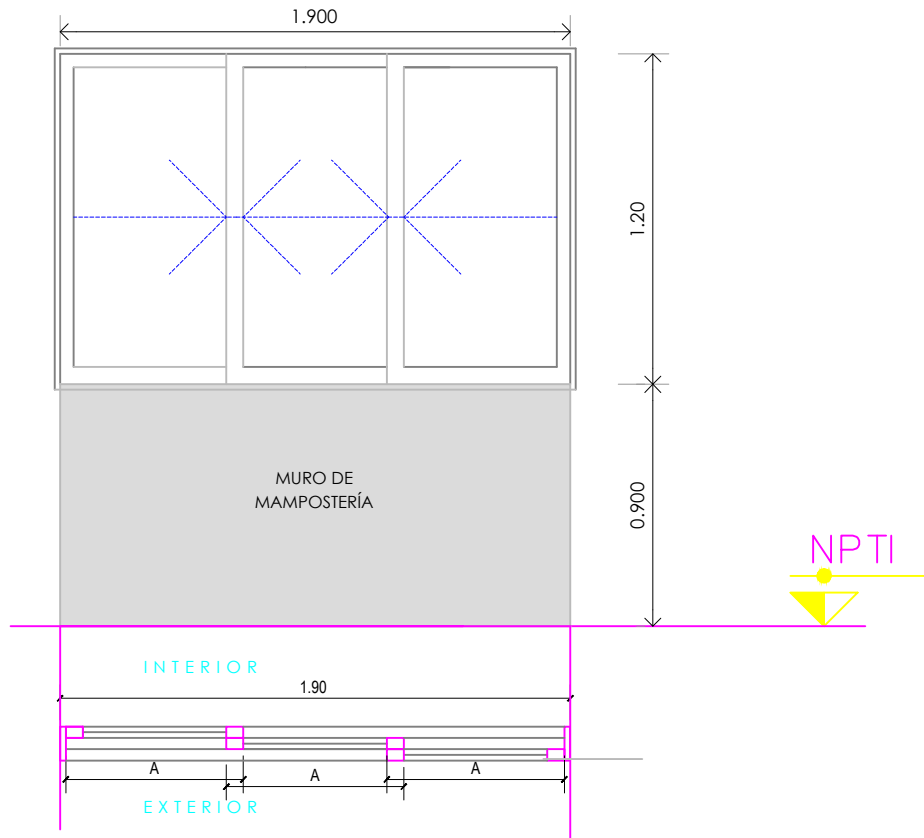

FORMA DE ABRIR:	Corrediza
PREMARCO :	Premarco de Aluminio
MARCO :	Aluminio pesado tipo ALUAR linea MODENA o superior c/contramarco
VIDRIO:	Vidrio transparente 3+3
SISTEMA DE CIERRE:	Cerradura seguridad interior
PINTURA:	Color aluminio blanco
OBSERVACIONES:	TODAS LAS MEDIDAS SE VERIFICARAN EN OBRA - 1 ventana de 1,90m

TODAS LAS MEDIDAS SE VERIFICAN EN OBRA